特別養護老人ホーム

ひかり苑　増床

Ｈ２８．９．２７ひかり苑増床内覧会へお邪魔しました。詳細は、下記パンフ、ホームページをご参照ください。（Ｈ２８．９現在）ＨＰ：http://hikari-en.jp/

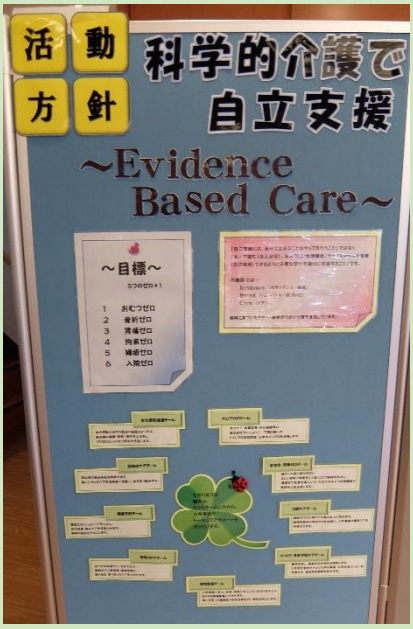

リクライニングチェアー

電動昇降便座

免荷式リフトＰＯＰＯ

居室例（トイレ無、洗面付き）

居室例（トイレ有、洗面付き）

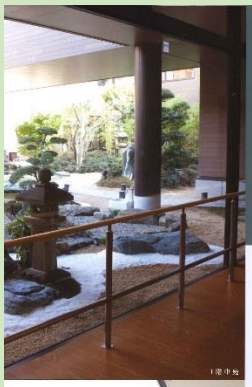

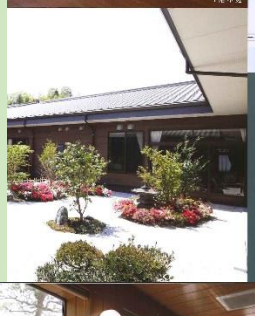

社会福祉法人 ひかり苑

特別養護老人ホーム ひかり苑
〒745-0052 山口県光市大字三井1356番地1
(0833)76-1165 FAX(0833)76-1166

ケアハウス ひかり苑 (0833)76-1167
老人短期入所施設 ひかり苑 (0833)76-1164
デイサービスセンター ひかり苑 (0833)76-1170
ひかり苑 居宅介護支援事業所 (0833)76-1168
〒745-0052 山口県光市大字三井1346番地1
FAX(0833)76-1169
E-MAIL : info@hikari-en.jp
URL http://www.hikari-en.jp

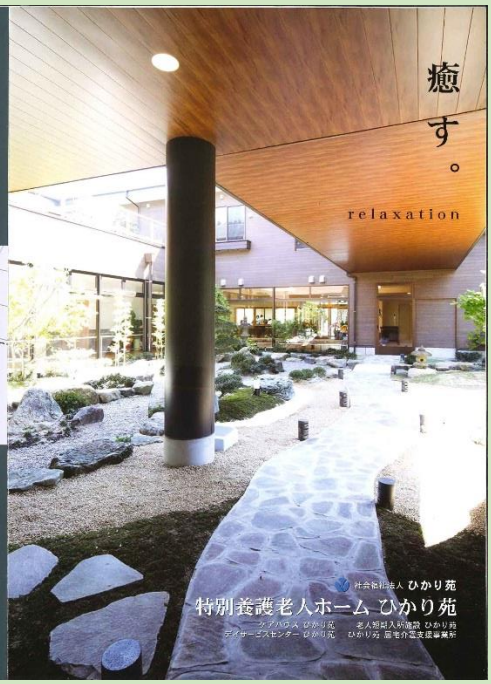

癒す。

relaxation

社会福祉法人としての使命感を持ち
「思いやりの心」で、皆さんのお手伝いをさせていただきます。

特別養護老人ホーム(介護老人福祉施設)とは

豊かな緑が広がるロケーションで、ご入居者様の尊厳を保持しながら、必要な医療・介護サービスを提供する施設です。ご家族様からの信頼厚い、安心・安全な生活の場を提供しております。

デイサービスとは

ご入居者・ご家族様の利便性を考慮して、介護サービスを提供しております。

ケアハウス(特定施設入所者生活介護)とは

軽度の要介護者が入居し、日常生活の援助・看護・機能訓練などの介護サービスを提供する施設です。

居宅介護とは

利用者が可能な限り、自宅において、その有する能力に応じた自立した日常生活を営むことができるように、居宅サービス計画に基づいて、必要な介護サービスを提供する事業です。

老人短期入所施設(短期入所生活介護)とは

ご家族様・ご本人様の都合により、一時的に家庭で介護ができない場合、入所して、必要な介護サービスを提供する施設です。

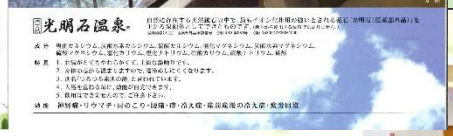

光明石温泉

自然に恵まれる天然岩盤浴の中で、遠赤イオンが体内の隅々まで行き渡り、効果が期待されます。

成分 塩化ナトリウム、炭酸水素ナトリウム、硫酸ナトリウム、塩化マグネシウム、炭酸水素マグネシウム、硫酸マグネシウム、塩化カリウム、臭化ナトリウム、臭化カリウム、臭化ストロンチウム、硼酸

効果 1. 皮膚がすべすべになります。
2. 冷えが改善されますので、風邪を引きにくくなります。
3. 古い汚れが表面に浮き上がります。
4. 入浴後は保湿効果、美肌効果があります。
5. 飲用してもよいので、ご使用ください。

適応 神経痛・リウマチ・肩のこり・捻挫・痔・冷え症・疲労回復

information

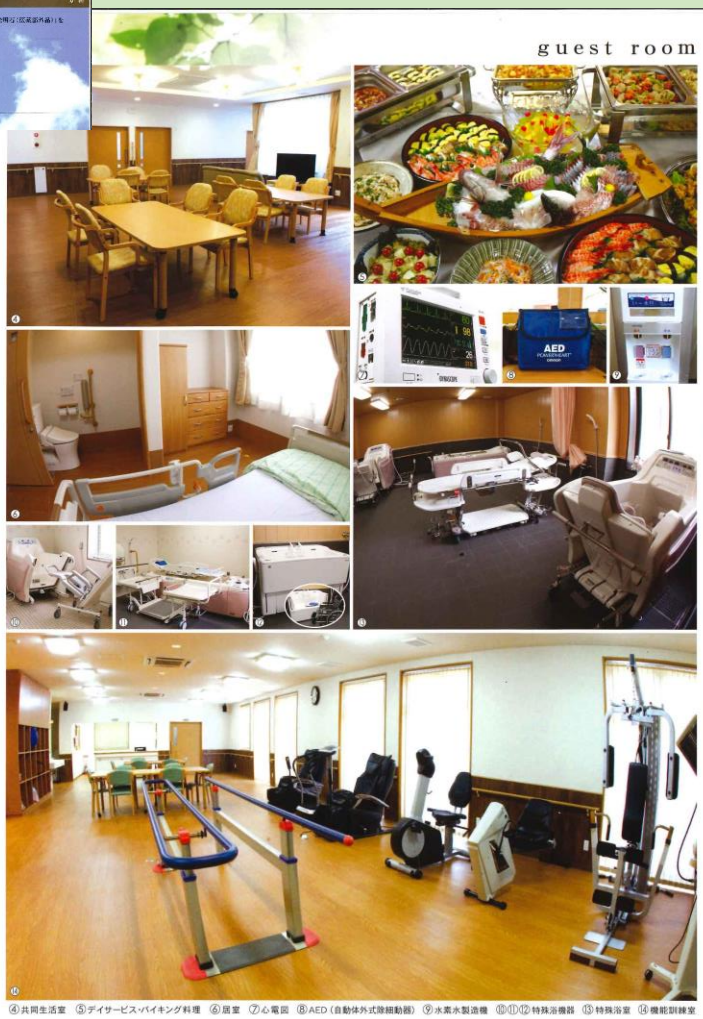

④共同生活室 ⑤デイサービス・バイキング料理 ⑥居室 ⑦心電図 ⑧AED(自動体外式除細動器) ⑨水素水製造機 ⑩⑪⑫特殊浴機器 ⑬特殊浴室 ⑭機能訓練室