サービス付き高齢者向け住宅

# ホーム福川

平成 26 年 9 月開設のホーム福川へお邪魔しました。
詳細は以下パンフレットをご参照下さい。　（H26.9 現在）

居室（ベット施設貸与可 1000 円/1M〔マットなし〕）

居室（２人部屋）

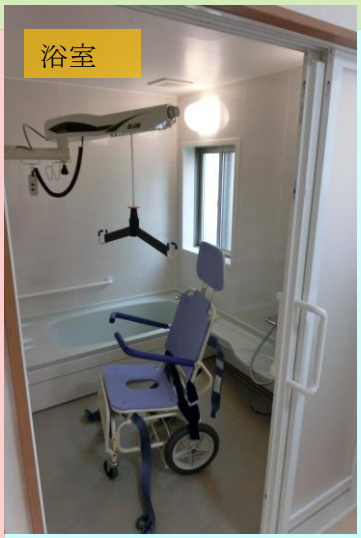

浴室

脱衣場

サービス付き高齢者向け住宅

# ホーム福川

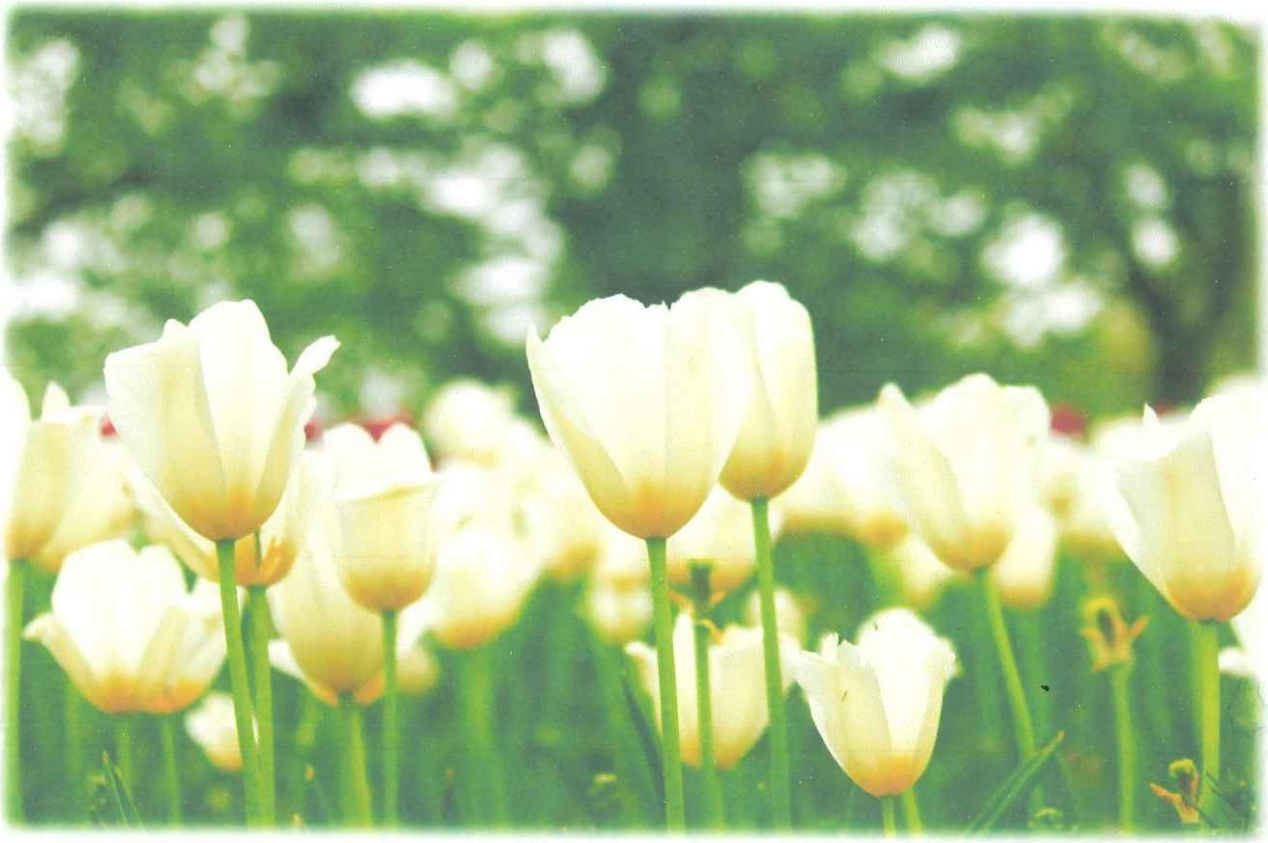

特定非営利活動法人　徳聖会

746-0062　周南市福川中市町 8-31

ＴＥＬ　0834-33-8811

ＦＡＸ　0834-62-7850

◇サービス付き高齢者向け住宅とは

高齢単身者・夫婦世帯が居住できる賃貸住宅で、建物はバリアフリー構造、一定の面積の居室やデイルーム、浴室を保有しています。
安否確認・生活相談サービスを基本とし、外部からの介護保険サービスを受けることができます。

◇施設の特色

周南市福川駅から徒歩７分の便利な位置にあり、昔ながらの町の一角にあります。落ち着いた環境にあり、建物は平屋で１２床のためいき届いた介護が可能です。

◇入居対象者

要介護認定を受け、医療的に安定し、継続して６ヶ月以上入居できる方です。
認知症の方もご相談ください。

◇利用料

・入居敷金：135,000 円
・家賃：45,000 円
・管理共益費：30,000 円
・食費：40,000 円
・介護保険サービス：利用料の一割負担
※医療費、おむつ代、嗜好品、消耗品、通院介助、金銭管理は別途負担です。

◇サービス

見守り・生活相談のほか、通所介護・訪問介護等の介護保険サービスを受けることが可能です。
職員は２４時間在中。
訪問介護事業所　ヘルプであい、通所介護事業所　デイサービスであい、居宅介護支援事業所　であい　を併設

◇医療機関

協力医療機関である「おのクリニック」（周南市大神４丁目 10-3）への通院（別途一部負担あり）、薬の処方が可能です。必要に応じて入院紹介もできます。
新南陽病院までは車で５分程度です。近くに整形外科もあります。

◇終末ケア

ご家族の同意と病状により終末までお世話できる場合もあります。

間取り

◇施設設備

木造平屋建て３６８．４㎡

個室１０部屋（１８㎡）、２人部屋１室（25.2㎡）

各室、エアコン、トイレ、水洗、テレビ配線、呼び出しコール設置

消防設備：消火器、火災感知器、スプリンクラー、火災通報装置

太陽光パネル、特殊浴槽設置

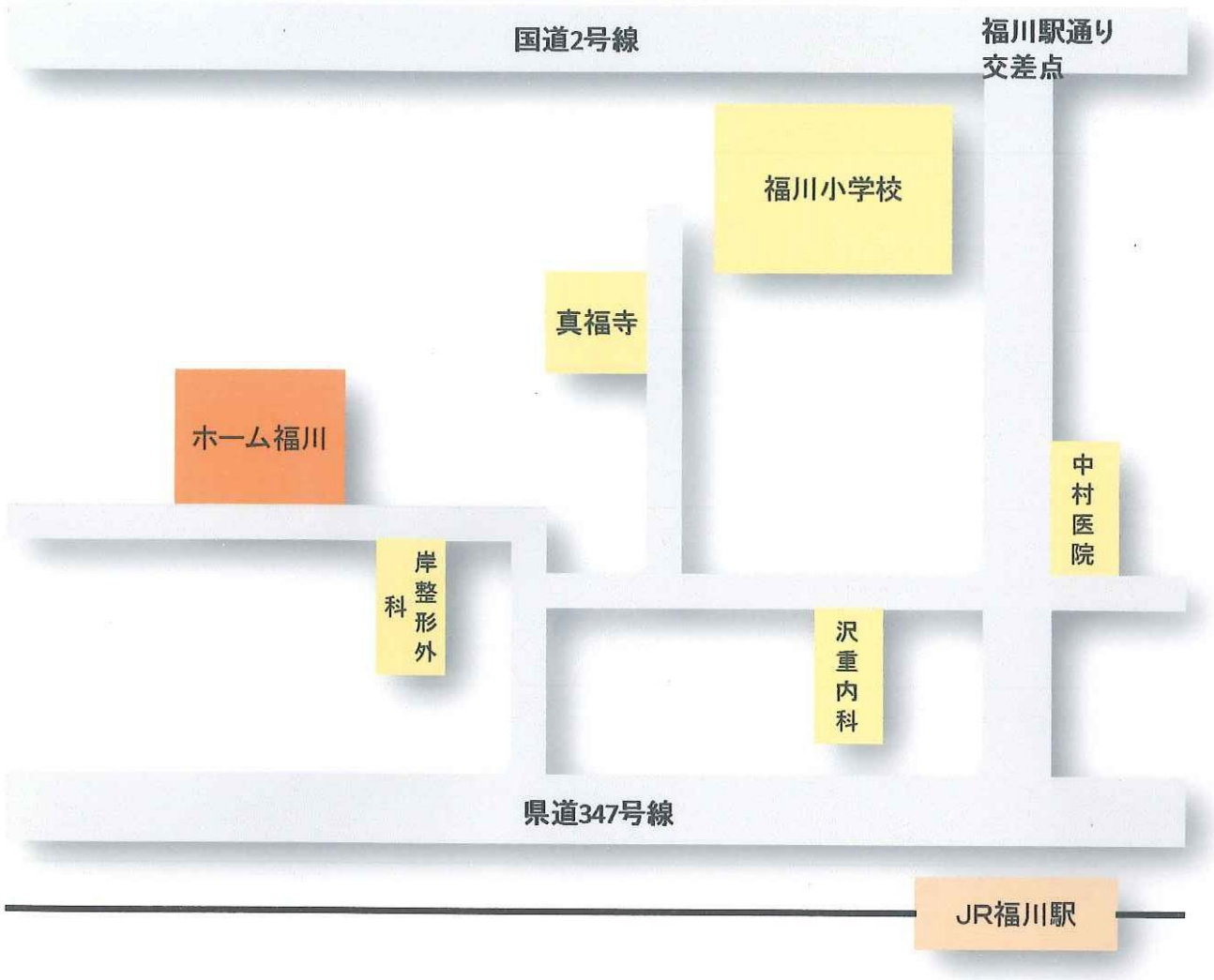


◇アクセス

ＪＲ福川駅より徒歩７分

車：山陽道徳山西インターより約７分

◇土地・建物所有主体、運営主体

特定非営利活動法人　徳聖会

◇関連施設

住宅型有料老人ホーム　ホーム島地

山口市徳地島地１１２番地１（０８５４－５４－０５４４）

住宅型有料老人ホーム　ホーム遠石

周南市遠石３丁目５番地１０（０８３４－３２－７３００）

| 福川だより | 検索 |
|---|---|

通所介護事業所

# デイサービスであい

## 提供内容

定　員：10名

≪デイの流れ≫

| | |
|---|---|
| 9:30 | ～デイ開始～<br>バイタルチェック<br>体操・運動 |
| 10:30 | お茶休憩 |
| 10:45 | レクリエーション<br>（体操系） |
| 11:40 | 嚥下体操 |
| 11:50 | 昼食 |
| ～ | ☆休憩☆ |
| 14:00 | レクリエーション<br>（ゲーム系） |
| 15:00 | おやつ |
| 15:15 | レクリエーション |

利用料金

要介護1：859円
要介護2：1001円
要介護3：1150円
要介護4：1298円
要介護5：1445円
入浴料を含みます
食費：550円