サービス付高齢者住宅

きらきら星

４月１日開設のきらきら星へお邪魔しました。通所介護、訪問事業所を併設しており、13部屋の平屋建てです。施設長よりお話をお伺いしました。

詳細は、別紙資料をご参照ください。

・サービス付高齢者住宅（全 13 室：居室面積 18 ㎡、カーテン、照明、エアコン、トイレ、洗面、収納、冷蔵庫付）

・居　室

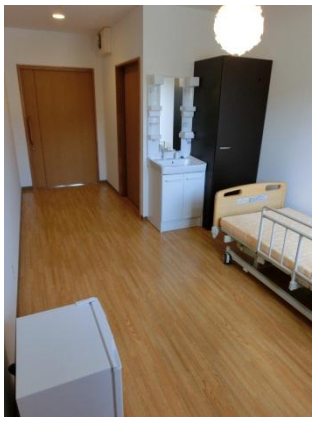

・居室トイレ

共有スペース

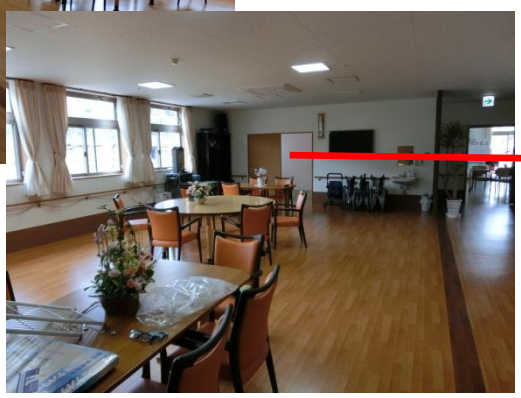

・和室

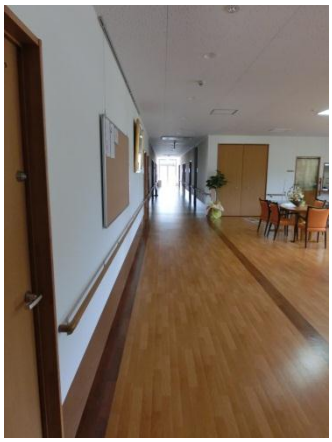

・相談室

・共用トイレ

・共用浴室

・共用洗濯機

・厨房

・昼食の一例

・デイサービス（定員 10 名：浴室 1、トイレ 2、静養室 1）

・利用者用パソコン

・浴室

・トイレ 1

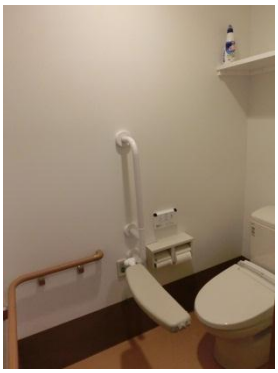

・トイレ 2

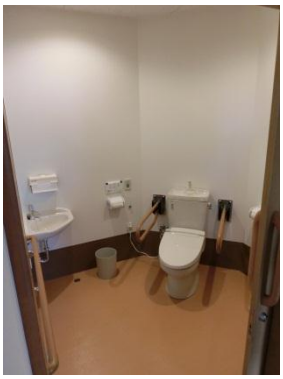

・静養室（2 床）

・洗面

・庭園、畑

・サ高住、デイサービスも地域の野菜を使用、お魚は若宮町の「灘や」さんから仕入れます。夢は、障害、児童、高齢者の制度の垣根を越え利用できるデイサービスです。

・お試しデイサービスは、600 円（送迎、食事、入浴込）

サービス付き高齢者向け住宅きらきら星

＜ご利用料金表＞

入居費用	料金	内容
家賃	45000円	1ヵ月分の家賃です。敷金として2ヵ月分90000円お預かりします。
共益費	20000円	共用部分の光熱費・個人の水道・ガス料金を含みます。
サービス費	10000円	・状態把握サービス （安否確認） （緊急時の対応） （家族への情報提供） -生活相談サービス （日々の生活・健康管理・相談受付） （医療機関との連携・文書発行） （家族への情報提供）
食費（30日計算）	39000円	朝300円 昼450円 夜550円
①合計	114000円	

②介護費用	料金	内容
要支援1	4970円	介護保険サービスの1割負担（上限額）
要支援2	10400円	〃
要介護1	16580円	〃
要介護2	19480円	〃
要介護3	26750円	〃
要介護4	30600円	〃
要介護5	35830円	〃

①＋②合計	料金	内容
要支援1	118970円	介護保険サービスの1割負担（上限額）
要支援2	124400円	〃
要介護1	130580円	〃
要介護2	133480円	〃
要介護3	140750円	〃
要介護4	144600円	〃
要介護5	149830円	〃

別途費用	料金	内容
オムツ・パット代	実費	上限1万円それ以上は頂きません。
医療費	実費	
薬の管理	3000円／月	薬の管理・配薬（希望者）
電気料金	従量料金	居室の電気使用量に応じて請求させて頂きます。
おやつ代	50円／日	行事によりいらない日・50円以上かかる日もあります。

介護保険外サービス料金表		
身体介護サービス	1回15分200円（超える場合15分毎に200円追加となります）	入浴・排泄・食事介助
生活支援サービス	1回15分200円（超える場合15分毎に200円追加となります）	身の回りの生活支援
通院等の付き添いサービス	1回15分300円（超える場合15分毎に300円追加となります）	通院等の付き添い送迎は戸田・湯野・冨海・夜市無料
買い物代行サービス	1回15分300円（超える場合15分毎に300円追加となります）	買い物代行サービス
服薬管理サービス	希望者のみ 月額3000円頂きます	配薬・服薬管理
その他	実費	生活内・施設の行事で内容に応じてかかった実費を請求させて頂きます。

＊身体介護・生活支援について・・・基本は介護保険内で行います。限度を超えたサービスの提供を受ける場合介護保険外サービス料金となります。
＊上記費用は物価の変動等により変更する場合があります。新しく費用を頂く場合料金の変更を行う場合には事前に文書にて同意を得ることとします。

医療面							
インシュリン投与 すい臓に存在するランゲルハンス島から分泌される、ペプチドホルモンの一種であるインシュリンを投与する治療。糖尿病の治療に用いられる。	△	胃ろう 経皮内視鏡的胃ろう造設術(PEG)で、栄養摂取のために装着されるチューブが、胃と腹壁の間に作るろう孔のこと。	×	透析 急性、慢性腎不全の治療法で、尿素などの血液中の有害物質や過剰な水分の除去、電解質の調整を、腎臓に代わり行う	×	気管切開 意識障害や呼吸障害、腫瘍、炎症により、上部気道の閉塞を起こした場合行われる気管の開口手術。気管が開口した状態も指す	×
鼻腔栄養 病気や障害により口から食事摂取ができない場合、鼻から管を通し、栄養剤を摂取する方法	×	在宅酸素 常時酸素吸入が必要な慢性呼吸器不全患者に対し、医師の指示のもとで、定められた量の酸素を自宅で吸入する治療法	○	筋萎縮性側索硬化症(ALS) 特定疾患治療研究対象疾患のひとつで、運動神経が侵される進行性の難病。体の筋肉がやせて力がなくなり、会話、食事、呼吸が難しくなる。ALSとも呼ばれる	×	たん吸引 筋萎縮性側索硬化症、人口呼吸器を付けているなどの理由でたんを飲み込むことができない場合、人工的にたんを吸引する行為。医療行為のため、原則的に医師、看護師が行う	×
中心静脈栄養(IVH) 食物を口から摂取できない人が、鎖骨下部、頸部、大腿部の太い静脈からカテーテルを大静脈まで挿入し、濃度の高いブドウ糖液の投与で必要な栄養を補給すること。 IVHとも呼ばれる	×	尿バルーン 病気や障害により、自分では尿が体外へ排出できない場合に付ける、尿バッグ。尿道に差し込むチューブの先が、空気で膨らむようになっている	○	ペースメーカー 一般に心臓を動かす電気刺激発生装置を指し、バッテリーとICを含む本体部分とリード線からなるシステムの総称	○	ストーマ 人工肛門	×
褥瘡 身体の一部が長時間の圧迫を受けたために、皮膚組織の循環障害を起こし、発赤、腫脹、びらん、潰瘍の形成を経て、ついには壊死に至ること。床ずれとも言われる	△						
感染症面							
疥癬 ヒゼンダニの感染により生じる皮膚疾患。指の間や側面、関節などに湿疹が生じ、激しい痒みを伴う。 寝具、入浴などを介して感染する	△	肝炎 肝臓に炎症が起こり、発熱、黄疸、全身倦怠感などの症状が現れる疾患の総称。肝炎の原因は様々で、ウィルス、アルコール、薬物、自己免疫力の低下などがあげられる	○	結核 結核菌が引き起こす感染症。肺結核が多く、脊椎、リンパ節、腸、泌尿生殖器などにも病巣を作る	△	梅毒 梅毒トリポネーマの感染によって生じる疾患のこと。性交などにより感染する性病のひとつ	○
HIV ヒト免疫不全ウィルス、通称エイズウィルス。感染すると免疫力が低下し、発症する病気を指す	△	MRSA(ブドウ球菌感染症) メチシリンに耐える黄色ブドウ球菌のこと。肺炎や食中毒の原因になる黄色ブドウ球菌は、通常抗生物質であるメチシリンが有効とされているが、抗生物質が多用される環境では効かなくなってしまう。そういったメチシリンの免疫力をつけた黄色ブドウ球菌を指す	○				

デイサービス きらきら星

緑と土に囲まれた自然の中で

キラキラ輝く笑顔で幸せあふれる

毎日を過ごしませんか！

《利用日及び利用時間》

利用日及び利用時間：月曜日～金曜日（祝日含む）

休日：土曜日・日曜日

定員数：10名

《一日の流れ》

8:45　送迎

9:15　バイタルチェック☆ティータム

9:30　入浴

10:00　個別機能訓練☆ニュースポーツ☆個別レクリエーション

11:30　テレビ体操☆口腔体操

11:45　昼食

13:00　個別機能訓練☆個別レクリエーション☆昼寝☆入浴
脳トレレクリエーション

14:45　おやつ

15:00　集団レクリエーション
手芸☆風船バレー☆カラオケ☆菜園作りなど

16:30　送迎

★　散歩☆ドライブに行く事もあります。

きらきら星 デイサービス

● お問合せ／きらきら星　所在地／周南市大字戸田2791
TEL 0834-82-1470・FAX 0834-82-1471

デイサービスの利用料、利用者負担額（介護保険を適用する場合）

サービス提供時間数	3時間以上5時間未満 利用者負担額（1日当たり）	5時間以上7時間未満 利用者負担額（1日当たり）	7時間以上9時間未満 利用者負担額（1日当たり）
要介護 1	461 円	700 円	809 円
要介護 2	529 円	825 円	951 円
要介護 3	596 円	950 円	1，100 円
要介護 4	663 円	1，074円	1，248 円
要介護 5	729 円	1，199 円	1，395 円

介護予防通所介護

・要支援 1　2099単位／月　自己負担額分　2，099円

・要支援 2　4205単位／月　自己負担額分　4，205円

要介護度による区分なしの加算

・入浴介助加算　利用料　500円　利用者負担額　50円　入浴介助を実施した日数
・若年性認知症利用者受入加算　利用者　600円　利用者負担額　60円　提供日数
・介護職員処遇改善加算　一月の総利用単位＋所定単位×19／1000
・地域加算　1点当たり　1,014円で計算されます

○　その他の費用について

① 食事の提供に要する費用	450円（1食当たり）運営規程の定めに元づくもの 50円（おやつ代）
② おむつ代	実費請求させていただきます。
③ その他	レクリエーション等に係る費用等は実費負担となります。

○　持参物

□ 着替え（上下）　□ うがい用コップ　□ 歯磨き道具一式
□ 連絡帳　□ 靴（上履き）　□ 常備薬　□ くし