株式会社　カン喜

周南市教育委員会主催の平成 27 年度第３回人権ステップアップセミナーへ参加させていただきました。今回は、障がいのあるかたを積極的に雇用されている会社の取組を実際に見学することで、障がい者の現状、ソーシャルインクルージョン思想を理解し、人権意識を高めるという研修内容です。(H27.11 現在)

会長・理事長　上坂 道麿さん

約３０年前に１人から障がい者雇用を始められ、現在はカン喜、就労支援継続支援「よろこびの里」と合わせ、９０名の利用者がおられるとのことです。「この子達（障がいという言葉は使わない）は、時間はかかるが、一生懸命やる。仕事内容は悪くない。」と話され、その雇用から地域再生、高齢者雇用へと事業を拡げていく方向性を教示されました。また、JICA（ｼﾞｬｲｶ）で外国のかたの人材育成、受け入れもされ、アジアにおける障害雇用についても触れてお話しいただきました。カン喜 HP：http://buchi-uma.com/

工場見学もさせていただきました。下記資料もご参照ください。

地域社会における社会的弱者の雇用の場を！！

平成27年6月1日改訂

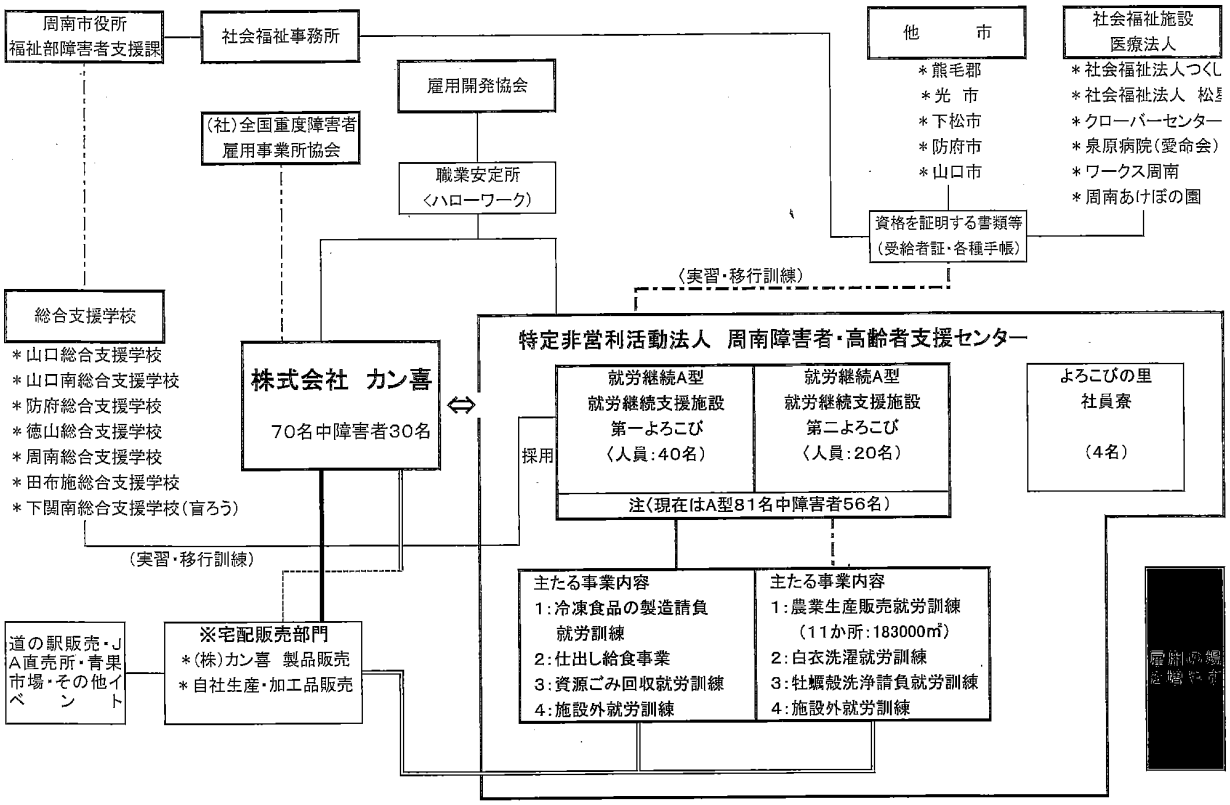

説明資料1

カン喜　グループ

平成27年6月1日改訂
会長・理事長　上坂　道麿

株式会社　カン喜　と　特定非営利活動法人　周南障害者・高齢者支援センター、就労継続支援施設　よろこびの里

1	ものづくりと人づくり	＊ものの命、人の命を大事にする
2	カキフライ→パン粉を畑に使用する。	＊牡蠣グラタン＋牡蠣から(再生)
3	人を大事にする	＊障害者雇用、弱い立場の人に職場を (知的障害者・精神障害者(うつの人)・生活保護を受ける人・高齢者)
4	国・県・市より支援がある	＊育てて税金の払える人に
5	カキフライXを使用する	＊X線ではねられたものを無償で配る(宣伝する) ＊障害者の人たちが作った良い製品を買ってもらう
6	中山間地域の農業へ進出する (農業事業部いぶきH25.7.1開所)	＊高齢者のお手伝いと事業、技術の継承 ＊米作り、各野菜類の栽培(玉葱・大根・里芋・春秋野菜等) ＊野菜類の加工業務(梅干作り、干し柿づくり、大根の漬物づくり)
7	国の援助のもとで高齢者・障害者を結びつけ仕事の場を作って行く	
8	働くことは楽しみである。知恵を出すのも楽しみである。	

説明資料2　企業と福祉のむすびつきで大きな力　新周南新聞掲載
説明資料3　農繁期託児所「歓喜園」跡地　書物掲載
説明資料4　平成の歓喜騎兵隊　理事長上坂道麿記
別紙1:2　就労継続支援施設　よろこびの里のパンフレット他

平成の歓喜奇兵隊

（1）　高杉晋作の奇兵隊

今から約150年前高杉晋作は下関、功山寺で奇兵隊をつくり旗揚げをしました。

その頃の山口県は長州藩と言い、萩が政庁でした。徳川幕府の力が弱くなり尊皇攘夷を革新派正義派とする意見と江戸幕府に恭順する上層部(俗論派)に分かれていました。

高杉晋作は資金源として豪商、豪農、村役と手を結び百姓、町人、商人、僧侶すべての下級階層を兵隊にしました。職業軍人である武士集団、上層階級に対抗しました。

不思議と奇想天外の下層級の集団が上層階級の武士集団に勝ったのです。その後幕府軍との戦いにも功績を残しました。意欲や教育によって強くなるのです。階級社会への戦いでもありました。

（2）　平成の歓喜奇兵隊

平成24年、為替は1ドル80円　輸出は難しくなり、半導体関係の技術集団の会社は倒産したり縮小したりしている。

昭和48年山口県徳山市戸田の八木水産は煮むき海老の輸出が円高1ドル360円～その後160円と急激に円高になり水産物の輸出は不可能になり国内向けの冷凍食品工場をつくります。

昭和57年大阪のノースイと八木水産で合弁会社(株)八木ノースイをつくります。

紆余曲折を経て、現在(株)カン喜と特定非営利活動法人よろこびの里の2法人となっている。

平成24年7月現在	(株)カン喜	健常者	41人	障害者	33人
就労支援施設A型	よろこびの里	健常者	29人	障害者	44人
	計		70人		77人

国の法律、障害者雇用率は1.8の雇用が義務付けられている。

山口県の障害者雇用率は2.2です。

カン喜グループの雇用率は従業員147人の内77人が障害者で雇用率は52,3%です。

山口県の雇用率が高いのは当グループによるものです。

売上	(カン喜)6億	＋	(NPOよろこびの里) 1,2億＝7億2千万円
営業利益	(カン喜)1000万	＋	(NPOよろこびの里)50万円＝1050万円
従業員	74人	＋	73人
賃金(一人当たり)	13万円	＋	9万円

賃金は国内平均に比すれば低いが、カン喜の障害者は最低賃金以上、　よろこびの里(継続A型)は平均9万円は抜群である。

障害者雇用優良企業の認定も厚労省よりもらっている。

最初、雇用の導入時は義務観もあったがその内教育すれば言つ、必ず役に立つ人に変ると確信を持つようになりました。

工場も物づくりと人づくりと云う様な考え方に変って行きました。それしか当社の生き残る道はないと思いいたるのです。

カン喜グループは義務として障害者を雇用しているわけではなく、障害者の一人一人の力を認めその人達を教育する事によって日本の製造業はこの人達で十分であると確証したのである。

但し、高杉晋作が豪商と組んで資金を必要としたように、国の資金援助も当グループにとって必要である。継続して障害者を雇用し続けるために平成の歓喜奇兵隊と言っても過言ではないと確信しています。

① 私達は教育して一人前にする、増やし続ける。

② 仕事をつくり続ける。

荒れた農地を実りある農園に。

従業員に弁当を、150人。

宅配をする。

農産　加工食品をつくる。

（ISO 22000 国際品質管理 食品安全マネジメント システム。認証を受ける、挑戦中。）

③ カン喜グループは新たに農業生産法人をつくり、3つのグループとする。

農業の6次産業化の実現をグループ内で作って行く。

		現在	5年後	10年後
将来の雇用は　カン喜グループ	(健常者)	70人	100人	150人
	(障害者)	77人	100人	150人
		147人	200人	300人

特定非営利活動法人　周南障害者・高齢者支援センター　理事長　上坂　道麿

↓

支援センター業務：

高齢者支援センター

＊高齢者支援業務
＊研修育成業務

就労継続支援施設 第一よろこび

サービス管理責任者
河村　和彦

＊冷凍食品の製造請負就労
＊施設外就労
＊飲食店営業　仕出し
＊商品販売(カンキ)
＊資源ごみ回収

主たる事業所　温田
従たる事業所　戸田

管理者	1
全般補佐	2
サービス管理責任者	1
職業指導員	5
生活支援員	8
作業従事者	6
利用者	40

就労継続支援施設 第二よろこび

サービス管理責任者
青木　年治

＊農作物の生産・加工・販売
＊牡蠣殻洗浄製造請負
＊施設外就労
＊白衣洗濯請負就労

主たる事業所　高洲

管理者	1
全般補佐	2
サービス管理責任者	1
職業指導員	4
生活支援員	5
作業従事者	1
利用者	20

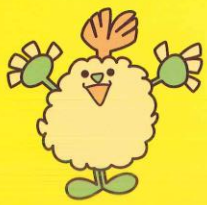

カン喜グループ

株式会社 カン喜

山口県周南市戸田一王1431番地
TEL (0834) 83-2705　FAX (0834) 83-2748
http://www.buchi-uma.com
e-mail　info@yg-n.co.jp
■アクセス/ JR山陽本線戸田駅下車、徒歩5分。山陽自動車道徳山西ICを出て、周南市方面へ約1分
楽天市場ショップ「食彩よろこび海国」
http://www.rakuten.co.jp/shokusaikaikoku/

特定非営利活動法人
周南障害者・高齢者支援センター　就労継続支援施設

よろこびの里

株式会社カン喜の冷凍食品（グラタン他）の就労請負製造を行います。
〒746-0036 山口県周南市湯田2丁目2-16-3
TEL (0834) 62-2635　FAX (0834) 62-5298

特定非営利活動法人
周南障害者・高齢者支援センター　就労継続支援施設

よろこびの里 戸田事業所

株式会社カン喜の冷凍食品（かきフライ、グラタン他）の施設外就労請負製造、および就労請負製造を行います。
〒745-1131 山口県周南市戸田一王1431番地
TEL (0834) 83-3540　FAX (0834) 83-3540

特定非営利活動法人
周南障害者・高齢者支援センター　就労継続支援施設

よろこびの里 高洲事業所

株式会社カン喜の冷凍食品に使用する、かき殻、ホタテ殻の就労請負洗浄を行います。
〒746-0043 山口県周南市新田2丁目2643-32
TEL (0834) 62-3554　FAX (0834) 62-3554

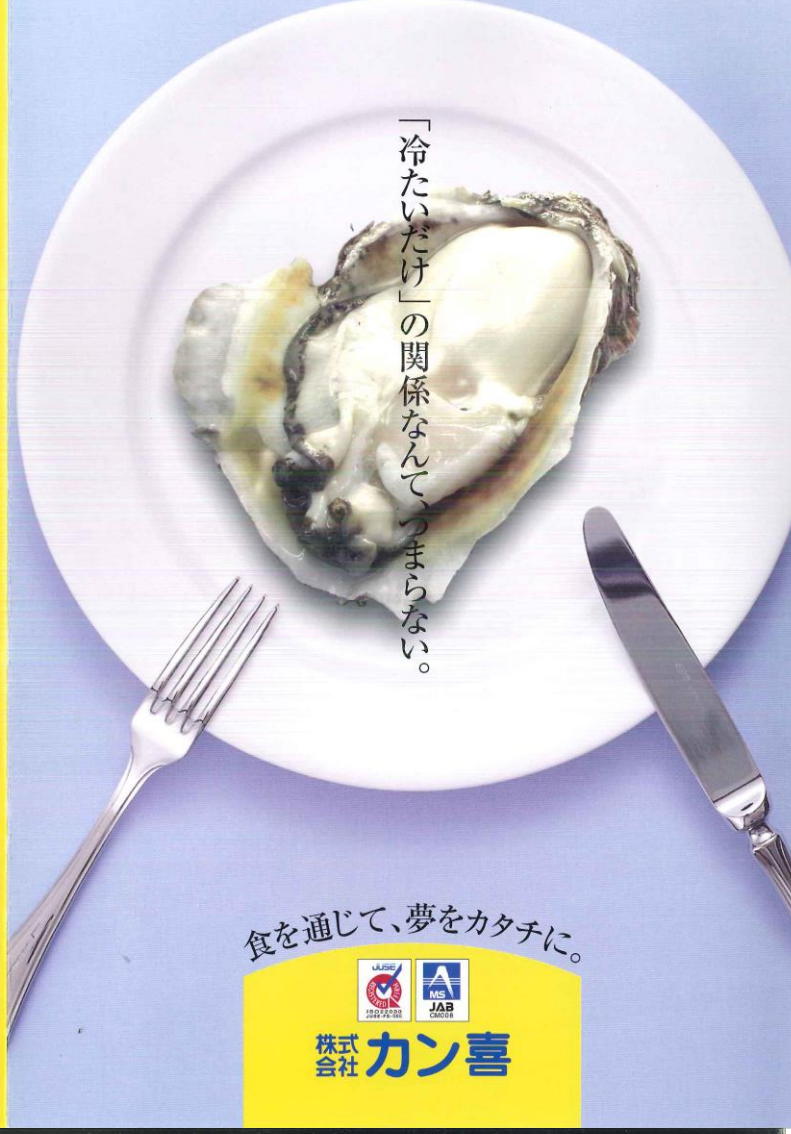

あったかい心を育む

ひとづくり

当組織は"全国重度障害者雇用事業所協会"に加入来、毎年障害者雇用を実行してきました。
現在、72名の従業者の内、53名の各種障害をもつ人達が健常者と共に就業し、各部所で活躍しています。
「食…よろこびのハーモニー」をキャッチコピーに、自分達の手で造る"よろこび"と、お客様に満足していただける"よろこび"の、2つの調和（ハーモニー）を目標として頑張っているみなさんを、あらゆる面から応援しています。

カン喜は「歓喜」であふれています。

- 親と離れて独り立ちする、よろこびです。
- 多くの障害の子供達を育てることの出来る、よろこびです。
- 私達の手で商品をつくりだし、多くの人たちに買っていただける、よろこびです。

就労継続支援A型事業所 よろこびの里（サービスの目的・運営方針）

目　　的：適所による雇用契約等に基づく就労の機会を提供するとともに、一般就労に向けた知識、能力が高まった者について、一般就労への移行に向けて支援します。
運営目的：関係法令を尊守し、他の社会資源との連携を図った適正且つきめの細かな就労継続支援（A型）のサービスを提供します。

サービス提供の内容

①相談及び援助
利用者及びその家族が希望する生活や利用者の心身の状況等を把握し、適切な相談、助言、援助等を行います。
②訓練
一般就労に必要な知識、能力の向上のための必要な訓練を行います。またその他の便宜を適切かつ効果的に行います。
③実習及び求職活動等の支援
公共職業安定所、障害者就労、生活支援センター等の関係機関と連携を取りながら職業実習の実施や、求職活動の支援の実施、職場定着の為の支援を行います。
④生産活動
生産活動の機会を提供します。
⑤事業所外支援
常時サービスを利用している利用者が、心身の状況の変化により、5日間以上連続で利用がなかった場合は居宅を訪問して利用状況を確認し、月2回を限度として同意の上で支援を行います。
⑥その他
健康管理、送迎サービス 等

障害者専用
通勤送迎バス
光～下松～周南～事業所間、新山口～防府～事業所間を毎日運行。今日も元気いっぱいの若者たちが顔を見せてくれます。

特定非営利活動法人
周南障害者・高齢者支援センター　就労継続支援（A型）施設

よろこびの里

奇兵隊（きへいたい）とは、江戸時代末期に結成された、藩士と藩士以外の武士、農民や町人からなる混成部隊のことです。奇兵隊が身分制度にとらわれない混合構成だったことになぞらえて、ハンデを抱えた人を含めた様々な人が一緒に働いている様を「平成の歓喜騎兵隊」と名付けています。

■ サービスを提供する事業者
名称：特定非営利活動法人 周南障害者・高齢者支援センター
所在地：山口県周南市新田1丁目15番3号
連絡先：0834-64-1256
代表者氏名：理事長 上坂道磨
設立年：平成18年
■ 就労継続支援施設 よろこびの里
事業所の種類：指定就労継続支援（A型）事業所
平成20年10月1日指定
事業所の名称：就労継続支援施設 3516300369
よろこびの里
山口県周南市湯田2丁目2-16-3
TEL (0834) 62-2635　FAX (0834) 62-5298
よろこびの里 高洲事業所
山口県周南市新田2丁目2643-32
TEL (0834) 62-3554　FAX (0834) 62-3554
よろこびの里 戸田事業所
山口県周南市大字戸田一王1431番地
TEL (0834) 83-3540　FAX (0834) 83-3540
利用者定員：39名
開設年月日：平成20年10月1日
■ 建物
構造：鉄骨スレート造1階建
（よろこびの里、よろこびの里 戸田事業所は2階建）
耐火建築物
延べ床面積：よろこびの里 546.57m²
よろこびの里 高洲事業所 152m²
よろこびの里 戸田事業所 295m²

あたたかく、テーブルを彩る

ものづくり

カン喜は日本冷凍食品協会「認定工場」です。

ISO22000認証を取得し
お客様の食欲を満たし
お客様の心身の健康に資するため
製品の"安全・安心"を安定供給出来る
組織であり続ける。
「食」を通じて「夢」をカタチにしていくこと。
それが当社の目指す未来です！

牡蠣

会社概要

会 社 名　株式会社 カン喜
現 在 地　山口県周南市戸田一王1431番地
TEL (0834) 83-2705
連 絡 先　FAX (0834) 83-2748
http://www.buchi-uma.com
info@yg-n.co.jp
資 本 金　71,700,000円
代 表 者　代表取締役会長 上坂道磨
代表取締役 上坂陽太郎
事業内容　農水産物の製造・加工及び販売、障害者自立支援に基づく福祉サービス事業、金融保険募集代理業
従業員数　72名（平成25年4月現在）
年　　商　8億円
取 引 先　ノースイ、千代田水産、広島県漁業協同組合連合会、ハウディ、ヤマ食 ほか
取引銀行　広島銀行 徳山支店

沿　革
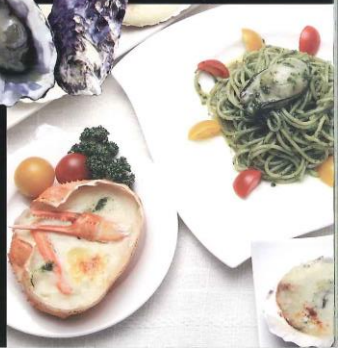
昭和48年　創業
昭和57年　株式会社八木ノースイを設立
昭和62年　障害者雇用を始める
平成15年　独自の経営方針に基づき、株式会社カン喜に社名変更
平成25年　ISO22000認証取得