幸ケ丘 （福）緑山会

12月1日開設の幸ケ丘（下松市）へお邪魔しました。
1階：グループホーム、2階：住宅型有料老人ホーム
の二階建ての施設となっており、グループホームは、
12月1日～、有料ホームは、平成25年2月（予定）～
入居可能です。

別紙、建物図面をご参照ください。

1階　グループホーム（全9室：12㎡～14㎡　洗面所付き）

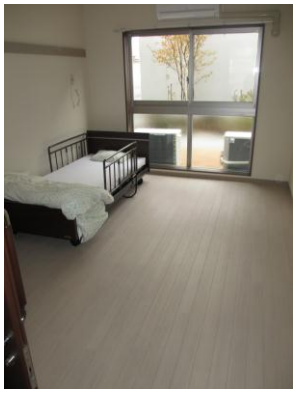

・居室1

・居室2

・洗面所

・ トイレ（フロア　4ヶ所）

・個別浴槽

・機械浴槽

・脱衣所と併設トイレ

・キッチンスペース

・リビングスペース

・リビング併設ウッドデッキ

2階　有料老人ホーム（全15室：15㎡、トイレ、洗面付き）

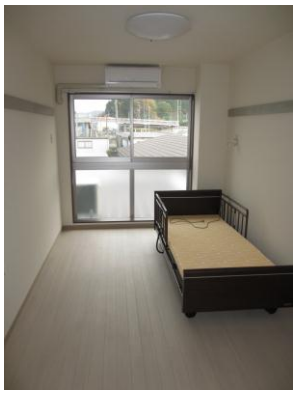

・居室

・トイレ、洗面

・共用個別浴槽　（フロア共用トイレあり）

・リビングスペース

・キッチン

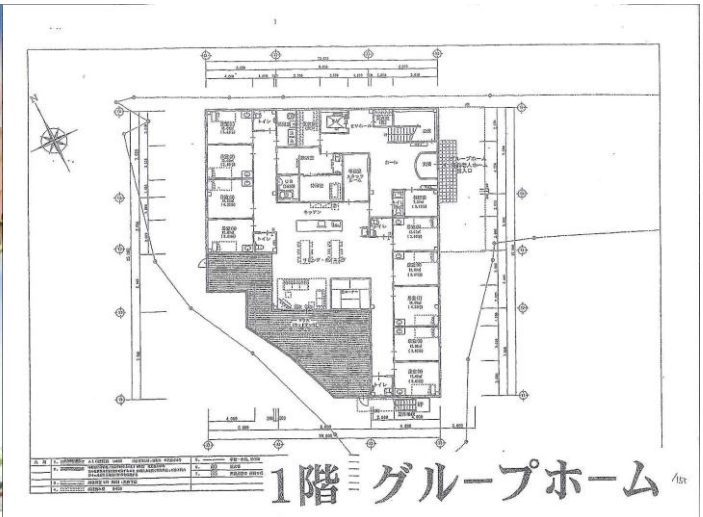

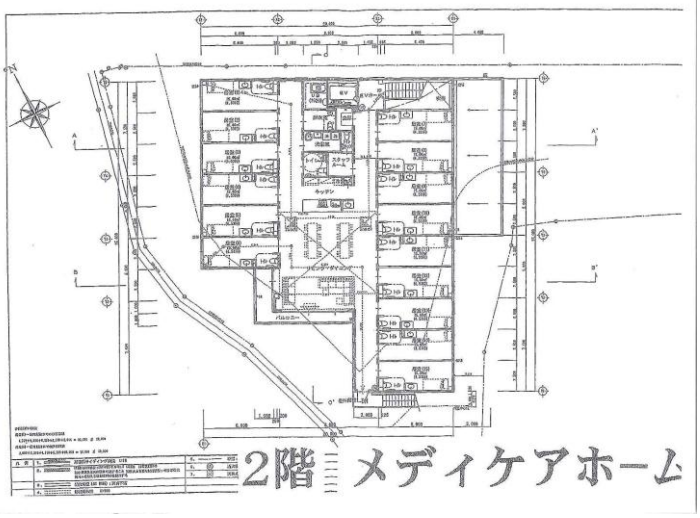

ご家族や入所者様のご要望に合わせて2つのプランからお選びいただけます。

新しい仲間との交流を大切にした共有スペースとプライバシーを確保した生活空間で、安心した毎日を快適にお過ごしいただけます。

※写真はイメージです。

グループホーム幸ヶ丘

●サービス利用料金（介護職員処遇改善加算I･医療連携体制加算を含む　月額30日）

要介護度	要介護1	要介護2	要介護3	要介護4	要介護5
自己負担	26,214円	27,398円	28,177円	28,708円	29,269円

入所して30日の期間は、初期加算として月額（自己負担935円）が加算されます。

●利用者の負担となるサービス

種　類	内　容	備　考
食材料費	39,000円	朝食300円・昼食500円・夕食500円
居室の利用料（家賃）	45,000円	
水光熱費	15,000円	
日用品費	実　費	個人専用として使用する日用品
その他の諸費用	実　費	医療費、おやつ代、電話料、おむつ代、理美容代など
	食材料費+家賃+水光熱費　計99,000円（月額/30日）	

メディケアホーム幸ヶ丘（有料老人ホーム）

●サービス利用料金（介護保険サービス利用時･介護職員処遇改善加算I含まず　月額30日）

要介護度	要介護1	要介護2	要介護3	要介護4	要介護5
自己負担	16,580円	19,480円	26,750円	30,600円	35,830円

●利用者の負担となるサービス

種　類	内　容	備　考
食材料費	36,000円	朝食200円・昼食500円・夕食500円
居室の利用料（家賃）	36,000円	
水光熱費	5,000円	半月迄 2,500円
日用品費	実　費	個人専用として使用する日用品
その他の諸費用	実　費	医療費、おやつ代、電話料、おむつ代、理美容代など
	食材料費+家賃+管理費（水光熱費）　計77,000円（月額/30日）	

※入居一時金はなし。