



事業内容

住宅型有料老人ホーム ケアホーム須々家~すずや~	0834 (87) 0353
通所介護施設 デイサービスセンター須々万	0834 (87) 0353
通所介護施設 デイサービスセンターあたらす	0834 (87) 0353
男性ヘルパーステーション アトラスケアワークス	0834 (87) 0333



法人名: 有限会社 ZERO-ONE
 法人所在地: 山口県周南市大字須々万本郷 688-1
 代表者: 井原 吾郎
 設立年月日: 平成 18 年 4 月 6 日



介護のことなら何でもご相談ください



住宅型有料老人ホーム ケアホーム須々家~すずや~



おいしい空気と自然に囲まれたスローライフ

- 1号館・2号館とも、それぞれ定員9名のアットホームな施設です。
- 緑に囲まれた自然豊かな環境の中でゆったりと穏やかにすごしていただけます。
- デイサービスと訪問介護事業所を併設しており、介護度の高い方でも安心して暮らしていただけます。

1号館

■ フロアガイド

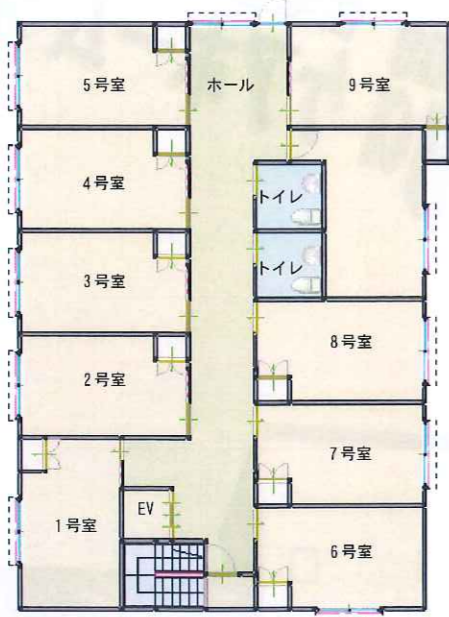

■ 月額利用料

居室料	Aタイプ	18,000円	1～5号室
	Bタイプ	15,000円	6～9号室
管理費	30,000円	事務費・共用施設の維持管理費・水光熱費	
生活サポート費	30,000円	日常生活サービスに係る人件費	
食費	30,000円	デイサービス利用時の昼食及びおやつ代を含む	
合計	10万5千円～10万8千円		

2号館

■ フロアガイド

ウッドデッキ
開放的なウッドデッキで
車椅子のままでも日光浴
できます



居室
収納がたっぷり
あがたお部屋
あるのでお部屋
広く使うことが
できます



■ 月額利用料

居室料	15,000円	全室共通
管理費	25,000円	事務費・共用施設の維持管理費・水光熱費
生活サポート費	30,000円	日常生活サービスに係る人件費
食費	30,000円	デイサービス利用時の昼食及びおやつ代を含む
合計	10万円	

1号館 2号館 共通

■ 申込契約金及び入居準備金 10万円

■ その他費用

- ・ 介護保険サービス利用料の自己負担分(利用料の1割)が必要となります。
- ・ 個人的な日用生活用品やオムツ等は実費負担となります。
- ・ 通院、外出等の個別サービスは別途料金が必要になります。

■ 協力医院

香津医院【住所】周南市須々万本郷 328-6【診療科目】内科・消化器科・小児科



訪問マッサージサービス

毎週1回マッサージ師さんの訪問があります。入居者さん、デイサービスのご利用者さんは無料で受けていただいています。



訪問理容

美容師さんの訪問理容が受けられます。



訪問パン屋さん

毎週1回パン屋さんの訪問があります。たくさんのパンと懐かしいお菓子を囲んでみんなでわいわいお買い物をしていただいています。

季節の行事やサービス

お花見や観光地めぐり

春といえばやっぱりお花見。
毎年錦帯橋まで足を延ばしています。
出店で買い物をして満開の桜の下でわいわい飲んだり食べたり。
他にも瑠璃光寺などの観光地をめぐったり公園に出かけたり。



海と花火と夏祭り

夏は海までお出かけ。
気持ちいい潮風を感じながら海の見えるレストランで食事をします。
お盆には近くの小学校で夏祭りがあります。
盆踊りに参加したり、夜店で買い物したり。
祭りの最後は花火もあります。



慰問やコスモス畑の散歩

ボランティアの方が慰問に来てくださいます。
踊りや歌を披露してくださったり、入居者さんとクイズをしたり、あっという間に時間が過ぎます。
天気の良い日はコスモス畑へお出かけ。
一面に咲いたコスモスの中をおしゃべりしながらお散歩。



餅つきと初詣

お正月用のお餅の準備。みんなでつくたてのお餅を丸めます。
昔取った杵柄で、職員よりもお上手です。
お正月は初詣。一年間健康に暮らせるように皆さんでしっかりお参りします。



無料で受けられる出張温熱整体

ケアホーム須々家にご入居中の方とデイサービスセンター須々万をご利用の方のために
毎週1回マッサージ師さんに訪問していただいています。
温熱器を利用した血行改善のマッサージを無料で受けていただくことができます。



足つぼ・クイックマッサージ・温熱
疲れた身体をリラックス&リラックス+健康

マッサージでもない。岩盤浴でもない。新しいリラクゼーション!

スーパー温熱山口は遠赤外線が出る温熱器を衣服の上などから直接当てる事で、
遠赤外線を深部まで浸透させます。
芯から温めることで血行を良くし、身体の冷えなどの改善を促します。
また、個人差がありますが、発汗しにくいことも特徴で、汗をかくことによる湯冷めのようなことがなく、温めた感触が持続します。
この感触は他では味わえない気持ち良さです。

肩こり・腰痛・冷え性
神経痛・筋肉痛
胃腸の働き
ストレス





Day Service Center 須々万



のんびり気楽に過ごす今日1日を...

お客様一人一人の個性を尊重し、趣味や個性に合わせたプログラムや企画を大切に考えてサービスをおこないます。

おいしい食事で喜びと健康を...

食事は大きな楽しみの一つです。新鮮な食材を使用し、家庭的な手作りのお食事をご用意させていただきます。

ゆったり個浴で清潔と癒しを...

お風呂は命の洗濯です。個浴でゆったりとした癒しの時間をご提供いたします。リフトもあるので車椅子の方でも安心して入浴していただけます。

1日の流れ

8:30	送迎車出発（迎え）
9:30	ティータイム 健康チェック（検温・血圧測定） 入浴 レクリエーション
12:00	昼食 口腔ケア
13:30	入浴 活動的レクリエーション
15:00	おやつ
15:30	思想的レクリエーション
16:00	体操
16:30	送迎車出発（送り）

自己負担のめやす

通所介護（1回）	
要介護1	809 単位
要介護2	951 単位
要介護3	1,100 単位
要介護4	1,248 単位
要介護5	1,395 単位
介護予防通所介護（1ヶ月）	
要支援1	2,099 単位
要支援2	4,205 単位

入浴加算：50 単位/回
 処遇改善加算：介護保険利用単位×1.9%
 注1：H24年4月より周南市の地域区分が6級となり1単位あたりの単価が10.14円となります
 注2：自己負担額は総利用単価の1割となります

事業所案内

定員：10名
 営業日：365日
 営業時間：8:30～17:30
 利用時間：9:30～16:30
 送迎地域：周南市・下松市

昼食代：600円/日（おやつ代を含む）
 その他：行事、活動参加費・オムツ代等は自己負担となります

フロアマップ



ダイルム
 ちょっと広めのリビングのようなダイルムです。定員10名の家庭的な雰囲気、のんびりと過ごしていただけます。

玄関とウッドデッキ
 ダイルムから車椅子のままでもウッドデッキに出ることができ、天気のいい日は太陽の下でコーヒーブレイク



静養室
 静かなところでゆつくりしたいときは静養室のベッドでひと休み



畳コーナー
 食事のあとにちょっと横になりたい、そんな時はベッドよりも畳に布団はかががでしょうか



お食事
 手作りのお食事をご提供させていただきます。咀嚼や嚥下の状態に合わせて刻みやミキサー、とろみなども対応いたします。



送迎
 ご自宅まで送迎いたします。車椅子対応車輦なので歩行が困難な方でも安心です。階段等で自宅から出ることが困難なときは男性ヘルパーが対応させていただきます。



浴室
 皆さんが一番風呂。毎回お湯を張り替え、お一人ずつゆつたり入浴していただけます。足腰の弱い方もリフトがあるので安心です。





あとらす

デイサービスセンター



デイサービスあとらすは定員 10 名のアットホームなデイサービスです。
 小規模だからできる、きめ細やかな対応が特徴。
 部屋に閉じこもることなく、楽しみながら ADL の維持向上を目指します。

デイサービスセンターあとらす の日程



9:30 ご自宅までお出迎え。
 男性職員の対応なので階段があっても大丈夫！



10:00 施設に到着したら、まずは健康チェック。
 血圧や体温の測定が済んだ方はお茶で一服。



10:30 みんなでクイズやゲームをして頭の体操。
 順番でお一人ずつ入浴。

12:00 手作りの家庭的な食事で昼食タイム。
 薬も忘れずに！お一人ずつ確認しながら服薬。
 食事の後はしっかり歯磨き。
 入れ歯の方もしっかり洗浄。
 昼食の後はソファでゆったり談笑したり畳でござろお昼寝したり。



13:30 レクリエーションでしっかり体を動かしましょう。
 玉入れをしたりボーリングをしたり。時には白熱した試合になることも…。
 午前中入浴できなかった方は午後から入浴。



15:00 運動の後はお茶とお菓子でおやつタイム。
 ゆったり体を癒しましょう。
 最後に体操をして体をほぐしましょう。



15:30 ご帰宅の準備。
 忘れ物がないかを確認したら、ご自宅までお送りします。



静養室



畳コーナー



トイレ



ダイニング



デイルーム

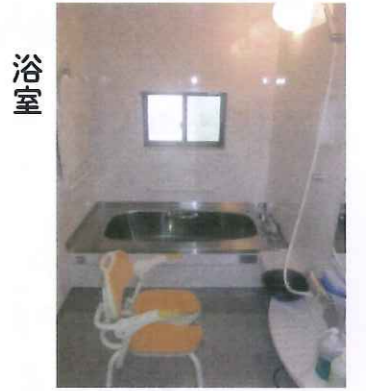

浴室

■ 自己負担額のめやす

通所介護 (1回)	
要介護1	700 単位
要介護2	825 単位
要介護3	950 単位
要介護4	1,074 単位
要介護5	1,199 単位
介護予防通所介護 (1ヶ月)	
要支援1	2,099 単位
要支援2	4,205 単位

入浴加算 : 50 単位/回

処遇改善加算 : 介護保険利用単位×1.9%

注1 : H24年4月より周南市の地域区分が6級となり
1単位あたりの単価が10.14円となります

注2 : 自己負担額は総利用単価の1割となります

昼食代 : 600 円/日(おやつ代を含む)

その他 : 行事、活動参加費・オムツ代
等は自己負担となります

■ 事業所案内

定員 : 10名

営業日 : 月一金曜日
(祝祭日を除く)

営業時間 : 9:30~16:00

利用時間 : 9:30~15:30

送迎地域 : 周南市・下松市

所在地 : 周南市大字久米 447 番地

電話番号 : 0834-87-0353



その人がその人らしく、自分にあった生活を

- その人がその人らしく自分にあった生活を送れるように最適なサービスを提供致します。
- 介護福祉士やヘルパー2級以上の資格を取得した職員がご家庭を訪問し、食事、入浴、排泄の介助や、家事等の援助をおこないます。
- Man-to-Manのサービスなので、よりきめ細やかなサービスを提供することができます。

★ 当事業所のヘルパーはすべて男性です ★

身体介護にはどうしても力が必要になることがあります。
 そんな時は男性ヘルパーにお任せください。
 階段の上り下りや入浴の時など、男性ヘルパーがしっかりとサポート。
 安心して介助を受けることができます。



★ ケアホーム須々家内でもサービス提供いたします ★

ケアホーム須々家に入居しておられる方も訪問サービスを受けることができます。
 介護度が4や5の方でも男性ヘルパーがいるので安心です

パソコン・スマホで Google マップ検索



所在地

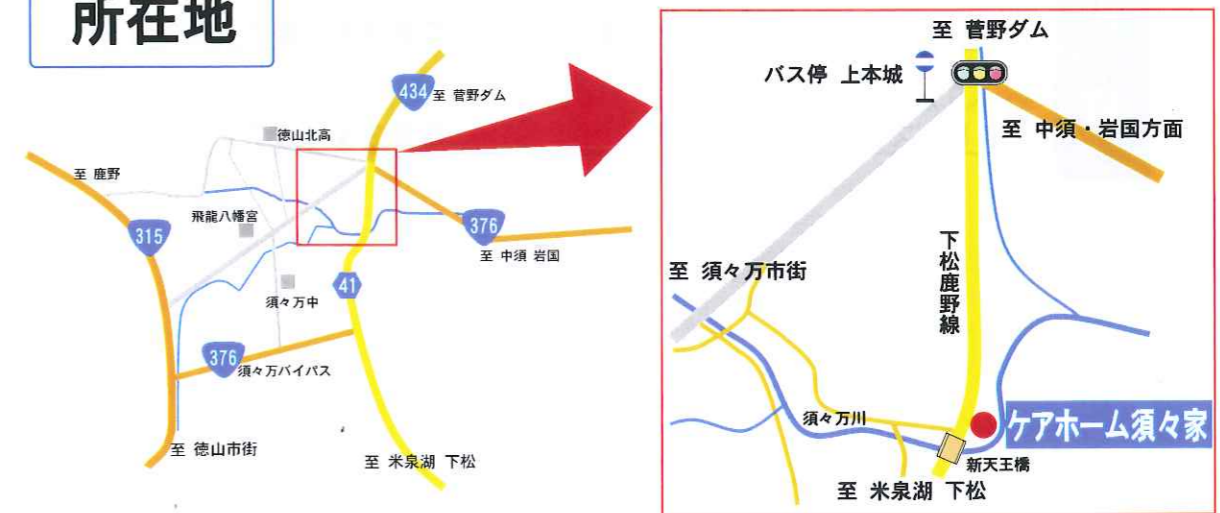

下松からも徳山からも車で15分くらいの場所です。
 お気軽にお越しください。
 場所がわかりづらい場合は下記までご連絡ください。

☎ 0834-87-0353



ケアホーム須々家 入居申込書

入居希望者

平成 年 月 日

フリガナ		男・女	生年 月日	M・T・S
氏名				年 月 日(歳)
フリガナ		電話番号		
住所		()		
現在の家族構成	独居	同居 ()		
現在入居希望者がいる場所	自宅	病院入院中 ・ その他()		
介護度	要介護1	要介護2	要介護3	要介護4 要介護5
有効期限	平成 年 月 日	～	平成 年 月 日	
契約中の居宅介護支援事業所		現在利用中の在宅サービス		
事業所名		ある	ない	
ケアマネージャー		・訪問看護	・訪問リハ	
電話番号	()	・訪問介護	・訪問入浴	
		・デイサービス	・デイケア	
		その他	()	
病歴		主治医		
		医療機関名		
		医師名		
		電話番号	()	
日常生活状況				
・移動は一人でできますか		はい	いいえ	
移動手段(自力歩行 ・ 杖 ・ シルバーカー ・ 車イス等)				
・食事は一人でできますか(調理以外)		はい	いいえ	
・入浴は一人でできますか		はい	いいえ	
・排泄は一人でできますか		はい	いいえ	
・掃除は一人でできますか		はい	いいえ	
・外出は一人でできますか		はい	いいえ	
・定期的な通院は必要ですか		はい	いいえ	
・お金の管理や薬の管理は自分でできますか		はい	いいえ	
・物忘れ等の認知症はありますか		はい	いいえ	

入居希望者代理人

フリガナ		男・女	続柄	
氏名				
フリガナ		電話番号		
住所		()		