

ご案内



入居をご検討されている方へ

特別養護老人ホーム

要介護3から要介護5までの方がご入居できます。

短期入所生活介護（ショートステイ）

要支援1から要介護5までの方がご利用できます。

利用定員は10名で、お部屋は全室個室です。

お気軽にご相談ください



社会福祉法人周南市社会福祉事業団

特別養護老人ホーム つづみ園

〒745-0827 周南市瀬戸見町12番30号

TEL: 0834-28-2880 FAX: 0834-29-3174

HP <http://care-net.biz/35/shunanjigyodan/>



社会福祉法人周南市社会福祉事業団

つづみ園



特別養護老人ホーム
短期入所生活介護
介護予防短期入所生活介護



特別養護老人ホームつづみ園

住み慣れた地域で、笑顔で共に生活できる

”もうひとつの我が家”

明るく家庭的な雰囲気の中で顔なじみの介護スタッフが入居者お一人おひとりの個性や生活リズムを大切にしながらケアをいたします。気兼ねなく部屋でのんびりと過ごしたりリビングでみなさんとおしゃべりしたり……

我が家にいるような気分で毎日を送っていただけます



1階ご案内

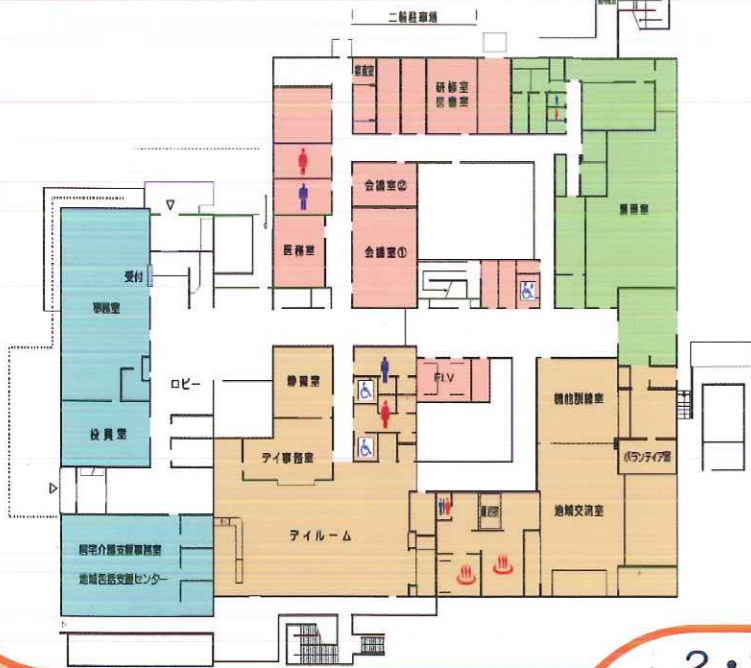

施設概要

- 設置者
周南市社会福祉事業団
- 開設年月日: 昭和 49 年 6 月 10 日
- 移転年月日: 平成 27 年 4 月 1 日
- 定員 [全室個室ユニット型]
特別養護老人ホーム 110名
ショートステイ 10名
- 規模
延床面積: 7, 092.09㎡
敷地面積: 15, 320.54㎡

2・3・4階ご案内



特浴 2階、4階



チェアバス 3階



個浴



個浴 (機械個浴)

併設事業所紹介

デイサービスセンター

- 要支援 1 から要介護 5 までの方がご利用できます。
- 利用定員は、1 日 40 名です。
- 車椅子・ストレッチャーの方もご利用できます。
- ご自宅から当デイサービスセンターまで送迎します。



居宅介護支援事業所

- 居宅サービス利用の相談・アドバイスを行います。
- ご利用者の依頼により要介護認定等の申請代行を行います。
- ご利用者及びご家族の希望や解決すべき課題に基づき、居宅サービス計画を作成します。
- サービス事業者等の調整を行い、居宅サービス計画の実施状況を把握し、必要に応じて居宅サービス計画を変更します。
- 施設への入所を希望される場合は、介護保険施設の紹介その他の便宜を提供します。

地域包括支援センター

- 看護師・社会福祉士・主任介護支援専門員等を配置して、3職種チームアプローチにより、地域の方々の健康の保持及び生活の安定のために必要な援助を行います。
- 主な業務は、介護予防支援及び包括的支援事業です
- ① 介護予防ケアマネジメント業務
- ② 総合相談支援業務
- ③ 権利擁護業務
- ④ 包括的・継続的ケアマネジメント支援業務
- 担当地域
周陽・桜木・秋月・岐山・大津島

ご家族と一緒にくつろげる玄関フロア



地域交流スペース
ご家族をはじめ地域の方々にも交流の場所として
ご利用いただけます



ソフト食を提供

嚥下困難な方（飲み込めない）においしく安全に食べていただける、
見た目にも美しい食事を提供します。また入居者の身体状況に合った個別
の食事を提供します。

常食



ミキサー食



ソフト食



電解水生成装置設置

食塩水を電気分解して得られる安全性の高い水、
アルカリ水（洗浄効果）・酸性水（除菌効果）が
生成でき、衛生第一をモットーに活用しています。



日常生活リハビリ

日常生活における起立や歩行。ベッド臥床では
体位変換や関節拘縮予防を日常生活リハビリと
して行っています。

遊ビリとしては歌や風船バレー・予防体操を
楽しく行っています。



年間行事でふれあいを

入居者様同士のふれあいやご家族との思い出
作りに年間行事にも力を入れております



自由に飾れるお部屋

洗面台、チェスト、エアコン、ベッドが備えつけてあります

暮らしの風景・・・当たり前暮らし



家庭的雰囲気のあるキッチン付リビングです
お茶の間でのくつろぐ楽しみ
アロマでほっとひと息、やすらぎの空間



顔なじみの人間関係と使いやすい生活環境の中で
自分らしく生きる暮らしのお手伝いをします

特別養護老人ホーム つづみ園



定員〔全室個室ユニット型〕

- 特別養護老人ホーム 110名
- ショートステイ 10名

ユニット名	さるびあ (2階)				いずみ (3階)				万葉 (4階)			
	東	西	南	北	東	西	南	北	東	西	南	北
個室	10室	10室	10室	10室	10室	10室	10室	10室	10室	10室	10室	10室

※さるびあ西が、ショートステイのユニットとなります。

対象者

要介護3～5までの方
 ※なお、要介護1・2の方でも、やむを得ない事情により特別養護老人ホーム以外での生活が困難な方については、特例的に入居できます。



ショートステイ利用対象者

介護保険認定者の方

特色

全室個室ユニット型施設です。プライバシーの保護やご家族とのプライベートな時間をゆっくりとお過ごしいただけます。

ユニットケアとは施設においても自宅での生活を継続できるようにするためのしくみづくりです。利用者一人ひとりの個性や生活のリズムに沿って、その人らしい生活が継続できるようにお手伝いさせていただきます。



利用風景



施設平面図

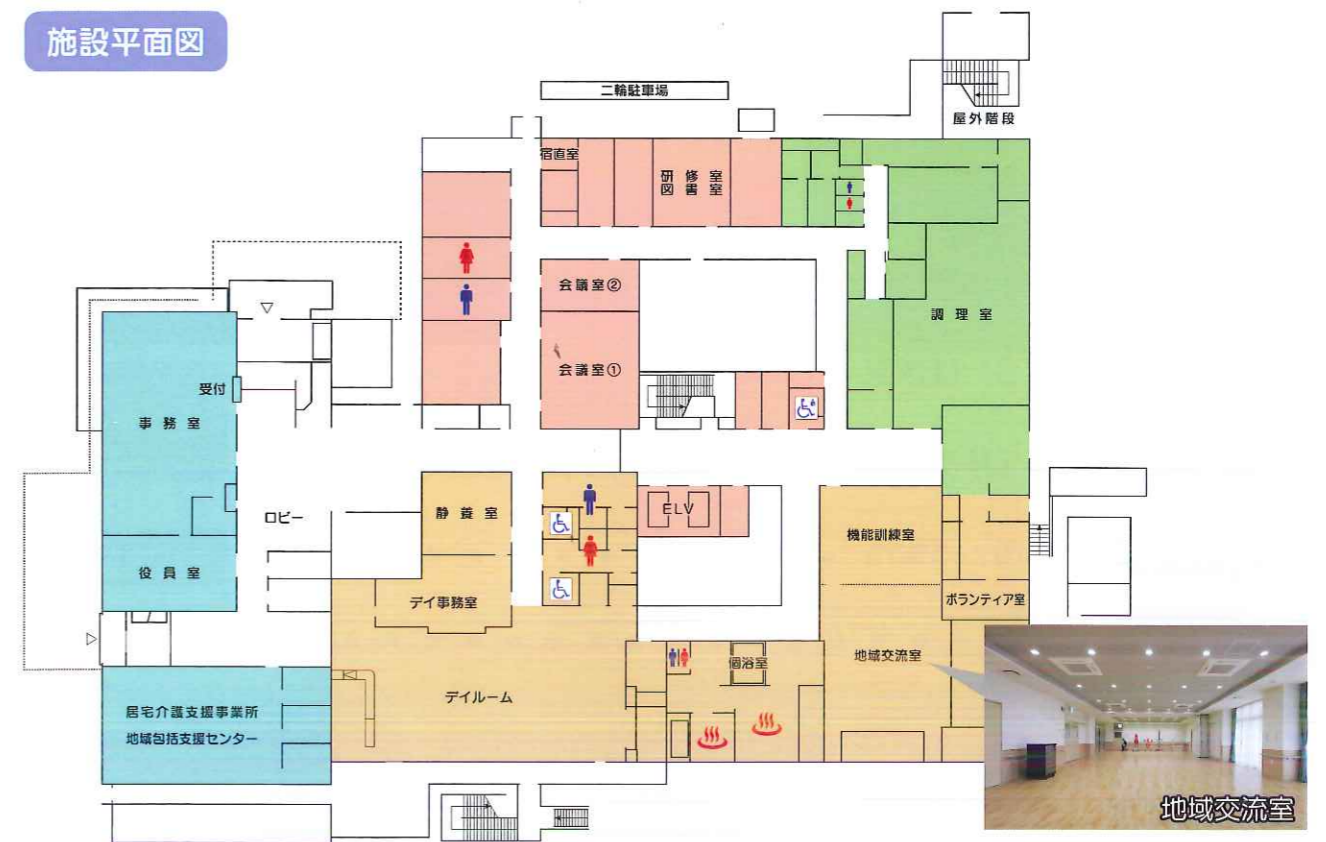

▲1階：事業団事務局
 デイサービスセンター
 居宅介護支援事業所
 地域包括支援センター

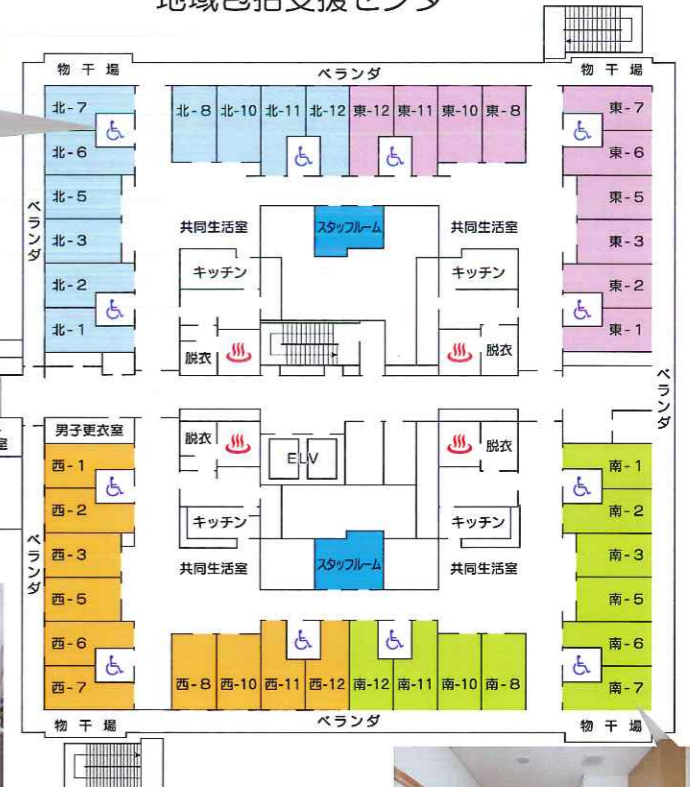

▲2階：さるびあ
 3階：いずみ
 4階：万葉



つづみ園 デイサービスセンター

定員 40人/日

営業日時 月～土曜日 8:15～17:45
但し、年末年始(12/31～1/3)は休館

対象者 介護保険認定者の方、その他利用が必要と認められる方

実施地域 周南市、下松市

活動状況

食事

季節の料理や郷土料理など、日替わりのメニューをご用意しています。療養食や刻み食などの対応もご相談ください。

入浴

寝た姿勢のまま入浴ができる機械浴槽がありますので、介護度が高い方もご安心ください。もちろん個浴、一般浴もございます。



特殊浴室

機能訓練 (リハビリ体操、マシントレーニング、電気治療器、脳トレ体操)

ウォーターベッドやフットマッサージ機など、様々な電気治療器や各種リハビリ機器を使用しています。看護師・機能訓練指導員が常駐しているので、安心して運動に取り組んでいただけます！また、楽しんでリハビリに取り組んでいただけるよう、レクリエーションや脳トレ体操の時間も大切にしています。

機能訓練▶

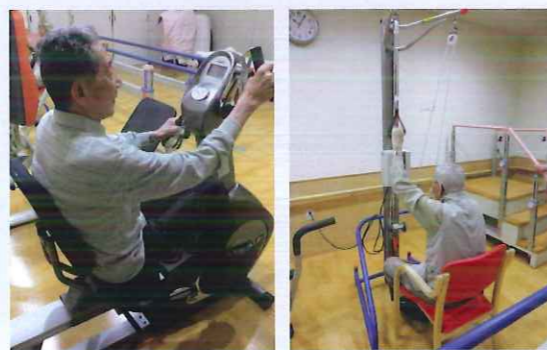

特色

当センターでは、ご利用者の皆様楽しく一日を過ごしていただくだけでなく、可能な限り在宅での生活を続けられるよう、「自立支援介護」に重点を置き、自主性の回復を図り、できる喜びを感じていただけるよう支援しています。

身体や頭を使うレクリエーションに参加することで孤独感を解消し、また、心身機能の維持・向上を図ることができます。

健康寿命を延ばし、いきいきと生活していただけるよう、私たちがお手伝いいたします。

「あなたの笑顔に出会いたい！」を体験できるよう、私ども職員も常に笑顔で皆様方のお手伝いをさせていただき、ことをお約束いたします。



つづみ園 居宅介護支援事業所

地域包括支援センター
居宅介護支援事業所

営業日時 月曜～土曜 8:30～17:15
日曜日・祝日・年末年始を除く

対象者 要介護1以上の認定を受けた方
(もしくは要介護状態に値するとみなされた方)

活動状況

ケアプランの作成

介護支援専門員が心身の状況や生活環境、本人や家族の希望に沿って解決すべき課題を把握し、提供されるサービスの目標や達成期間を盛り込んだ居宅サービス計画を作成します。

介護サービスの連絡・調整・評価

計画の目標に沿ってサービスが提供されるよう、介護サービス事業者との連絡・調整を行います。更にケアプランの実施状況を把握し、定期的に評価を行います。

要介護認定の協力・援助

認定の新規・更新及び状態の変化に伴う区分変更の申請が円滑に行われるよう協力し、希望されれば本人や家族に代わって申請手続きを行います。

特色

- ご本人にはもちろん、ご家族や周囲の方にも優しくきめ細やかなケアマネジメントを提供します。
- 併設の地域包括支援センターと密に連携し、スムーズにご相談、支援を行います。



つづみ園 地域包括支援センター



営業日時

月曜～土曜 8:30～17:15
日曜日・祝日・年末年始を除く

対象者

地域で生活するあらゆる高齢者やその家族、またその生活を円滑にするために必要な様々な関係機関

担当地域

周陽・桜木・秋月・岐山・大津島

活動状況

高齢者の方が住み慣れた地域で自分らしい生活を送るために総合的な相談支援の中核的機関で、次のような主な業務内容があります。

- ①総合相談支援…介護保険を含む高齢者のさまざまな相談窓口の機能があります。
- ②権利擁護業務…高齢者の立場や権利を守り自分らしく過ごすための啓蒙や他機関との連携をします。
- ③介護予防ケアマネジメント…介護予防を円滑かつ効果的にするための相談や計画を立てます。
- ④包括的・継続的ケアマネジメント…ケアマネ支援や各関係機関との連携を取って地域で高齢者を見守るネットワークを作ります。

その他認知症施策や在宅医療介護連携や「地域ケア会議」の推進などもします。

特色

専門職種がお互いに強いチームワークで相談や業務にあたり、一人でも多くの高齢者が安心して住める地域づくりに貢献します。



周南市軽費老人ホーム(A型) きずな苑



定員

50人
(夫婦部屋5室、単身部屋40室)

対象者

60歳以上(夫婦等で入所する場合はいずれかが60歳以上)で、ある程度身の周りの事が自分で行え、家庭環境や住宅事情等の理由により、居宅において生活することが困難な方

施設サービスの概要

- ①【居室】
プライベートに配慮した個室、夫婦部屋をご用意しております。(手すり付洋式トイレ、押入れ、下足箱、暖房器具、緊急用電話設置)
- ②【食事】
栄養士管理の元、入居者の方との定期的な話し合いにより、身体状況や嗜好を考慮した食事を提供させていただきます。
- ③【入浴】
週5回(水・土曜日を除く)、入浴が可能です。夏期はシャワー浴も行います。
- ④【健康管理】
嘱託医による定期的な健康診断日を設け、健康管理に努めています。看護師による日々の健康相談、服薬管理も行います。
- ⑤【生活相談】
生活相談員や看護、介護職員による相談支援を行います。必要に応じ、入居者ご家族や介護支援専門員等の福祉医療関係者との連携も行い、可能な限りの支援を行います。
- ⑥【レクリエーション】
季節や地域性を考慮した行事、クラブ活動を提供させていただきます。

特色

「地域と共に歩む」をモットーに、徳山駅からも近く、周囲には公的機関(市役所、図書館、社会福祉協議会)、金融機関(銀行、郵便局)、病院、商店、飲食店街、公園等のある利便性の良い立地を生かし、入居者の方が少しでも健康的で充実した生活が送れるよう支援させていただきます。地域住民や福祉医療関係者、保健師等とも連携を図りながら、今後も地域に根付いた施設を目指します。



周南市須金 老人デイサービスセンター

定員 15人/日

営業日時 月～金曜日 8:30～17:15
但し、祝日、お盆(8/15)、
年末年始(12/29～1/3)は休館

対象者 介護保険認定者の方、その他利用が必要
と認められる方

実施地域 須金を中心とした周南市北部

活動状況

- ① 通所介護計画に基づき、機能訓練やレクリエーション及び集団活動を充実させて、身体機能の維持向上に努めています。
- ② 介護支援専門員と連絡を取り合いながら、通院や服薬等の助言や見守りをし、健康状態の把握に努めています。
- ③ 地元自治会をはじめとする各種地域団体等と連携し、情報の共有に努めています。
- ④ 周南市北部の中山間地域に位置する当施設において、地域の実情に対応できるよう職員の専門的知識や介護技術の向上に努め、「生活を支える施設」となれるよう日々頑張っています。

特色

小規模施設が持つアットホーム的な雰囲気を醸し出し、利用者の皆様に満足していただけるよう全職員が総力をあげて支援しています。



施設外観

利用風景



カラオケ風景



風船バレー



輪投げゲーム



地元小学生との交流

周南市大津島 老人デイサービスセンター

定員 20人/日

営業日時 月～金曜日 8:15～17:00
但し、祝日、お盆(8/15)、
年末年始(12/29～1/3)は休館

対象者 介護保険認定者の方、その他利用が必要と認められる方

実施地域 周南市大津島

活動状況

- ① 通所介護計画に基づき、機能訓練やレクリエーション及び集団活動を充実させて、身体機能の維持向上に努めています。
- ② 介護支援専門員と連絡を取り合いながら、通院や服薬等の助言や見守りをし、健康状態の把握に努めています。
- ③ 地元自治会をはじめとする各種地域団体等と連携し、情報の共有に努めています。
- ④ 島内唯一の福祉施設であることを自覚し、看護師、介護福祉士としての専門性を如何なく発揮し、地域に貢献したいと、日々頑張っています。

特色

「地域高齢者の安心・安全のために…」をモットーに、独居高齢者の日常生活に注意を払いながら、施設内だけでなく居宅内において異変を察知した場合、別居家族、近隣の親族や担当介護支援専門員及び関係機関と連携を取り、離島であることを常に念頭に、早目の対応を心掛けています。



施設外観

利用風景

